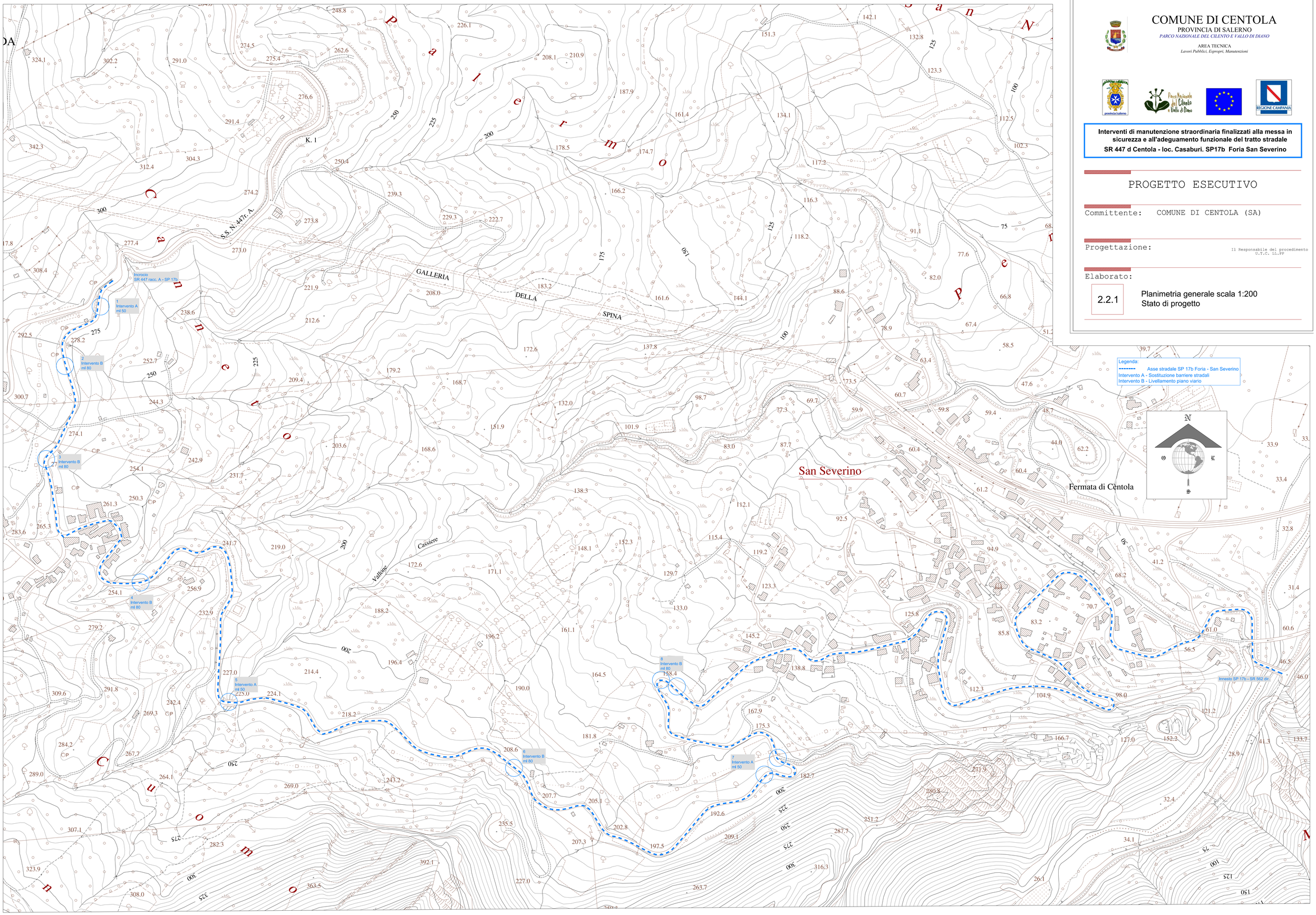

COMUNE DI CENTOLA

PROVINCIA DI SALERNO

PARCO NAZIONALE DEL CILENTO E VALLO DI DIANO

AREA TECNICA

Lavori Pubblici, Espropri, Manutenzioni

provincia salerno

Parco Nazionale del Cilento e Vallo di Diano

REGIONE CAMPANIA

Interventi di manutenzione straordinaria finalizzati alla messa in sicurezza e all'adeguamento funzionale del tratto stradale

SR 447 d Centola - loc. Casaburi. SP17b Foria San Severino

PROGETTO ESECUTIVO

Committente: COMUNE DI CENTOLA (SA)

Progettazione: Il Responsabile del procedimento U.T.C. LL.PP

Elaborato:

2.2.1 Planimetria generale scala 1:200
Stato di progetto